ÚZEMNÍ PLÁN SOBĚCHLEBY

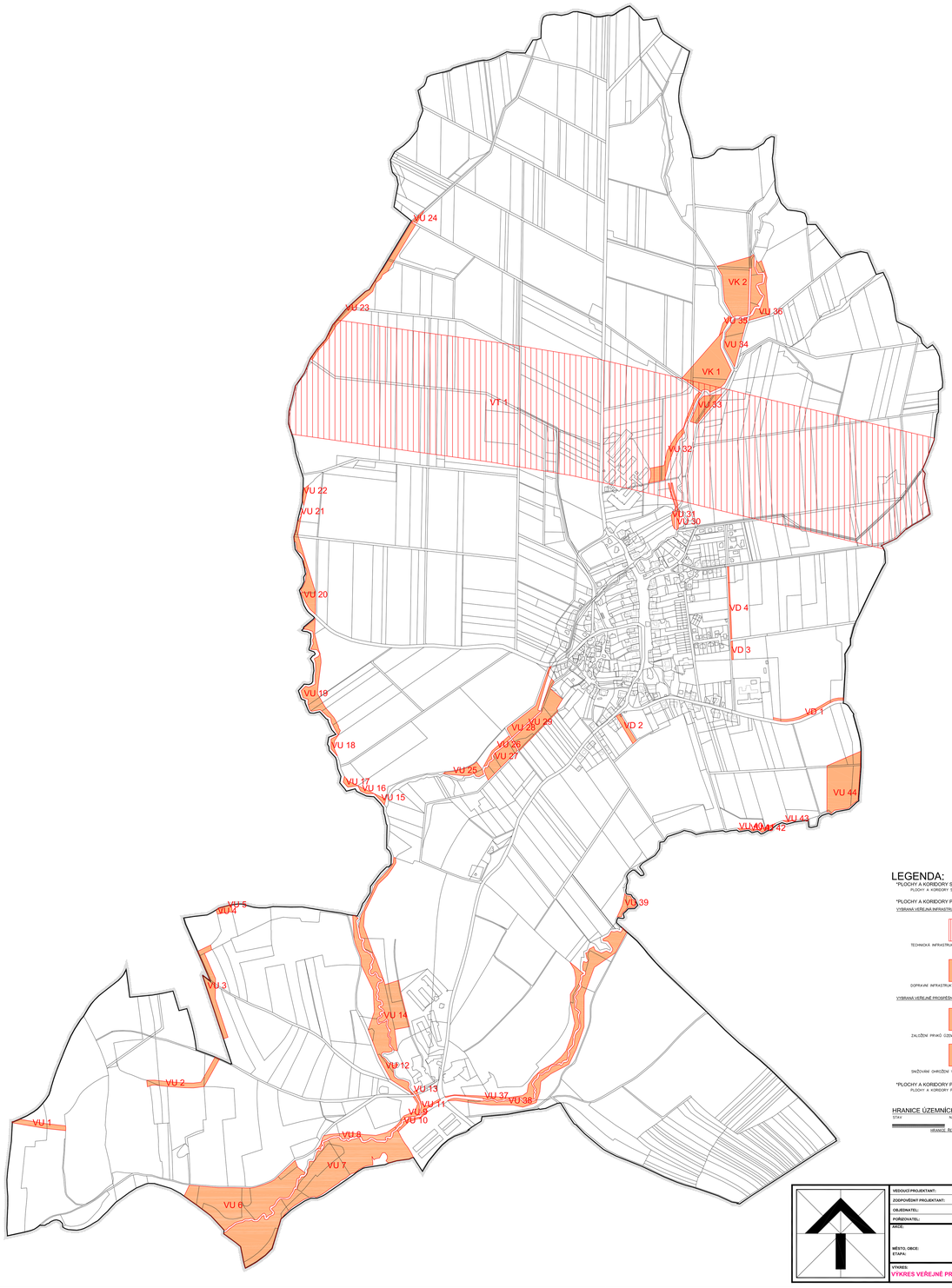

LEGENDA:

*PLOCHY A KORIDORY S MOŽNOSTÍ VYVLASTNĚNÍ I UPLATNĚNÍ PŘEDKUPNÍHO PRÁVA
PLOCHY A KORIDORY S MOŽNOSTÍ VYVLASTNĚNÍ A I UPLATNĚNÍ PŘEDKUPNÍHO PRÁVA NEJSOU VYMEZENY.

*PLOCHY A KORIDORY POUZE S MOŽNOSTÍ VYVLASTNĚNÍ

VYBRANÁ VEŘEJNÁ INFRASTRUKTURA

VT 1 — TECHNICKÁ INFRASTRUKTURA

VD 1 — DOPRAVNÍ INFRASTRUKTURA

VYBRANÁ VEŘEJNĚ PROSPĚŠNÁ OPATŘENÍ

VU 1 — ZALOŽENÍ PRVKŮ ÚZEMNÍHO SYSTÉMU EKOLOGICKÉ STABILITY

VK 1 — SNIŽOVÁNÍ OHROŽENÍ V ÚZEMÍ POVODNĚM

*PLOCHY A KORIDORY POUZE S MOŽNOSTÍ UPLATNĚNÍ PŘEDKUPNÍHO PRÁVA
PLOCHY A KORIDORY POUZE S MOŽNOSTÍ UPLATNĚNÍ PŘEDKUPNÍHO PRÁVA NEJSOU VYMEZENY.

HRANICE ÚZEMNÍCH JEDNOTEK, HRANICE ZÚ

STAV — NÁVRH

HRANICE ŘEŠENÉHO ÚZEMÍ

ÚZEMNÍ PLÁN SOBĚCHLEBY BYL SPOLUFINANCOVÁN Z PROSTŘEDKŮ MINISTERSTVA PRO MÍSTNÍ ROZVOJ ČR
ÚZEMNÍ PLÁN SOBĚCHLEBY BYL SPOLUFINANCOVÁN Z PROSTŘEDKŮ OLOMOUCKÉHO KRAJE

MINISTERSTVO PRO MÍSTNÍ ROZVOJ ČR
Olomoucký kraj

Ing. arch. Stanislav VRUBEL
ARCHITEKTONICKÝ ATELIÉR
BOHUSLAVSKÁ 1225, 751 31 LIPNÍK NAD BEČVOU
IČ:47707752, DIČ:CZ7107231007
E-MAIL:vrubel.lipnik@volnym.cz, T:581 110 191, M:732 945 242

VEDOUCÍ PROJEKTANT:	ING.ARCH. STANISLAV VRUBEL
ZODPOVĚDNÝ PROJEKTANT:	ING.ARCH. STANISLAV VRUBEL
OBJEDNATEL:	OBEC SOBĚCHLEBY
POŘIZOVATEL:	MĚSTSKÝ ÚŘAD LIPNÍK NAD BEČVOU

AKCE: **ÚZEMNÍ PLÁN SOBĚCHLEBY**

MĚSTO, OBCE: SOBĚCHLEBY (k.ú. Soběchleby)

ETAPA:

VÝKRES: **VÝKRES VEŘEJNĚ PROSPĚŠNÝCH STAVEB, OPATŘENÍ A ASANACÍ**

Ing.arch.Stanislav Vrubel
ČKAIT-0004 autorizovaný architekt

		Č. KOPIE:
DATUM:	03/2015	
FORMÁT:	2xA2	
ÚČEL:	ÚZEMNÍ PLÁN	
MĚŘÍTKO:	1:5000	VÝKRES Č.: I.c