ÚZEMNÍ PLÁN SOBĚCHLEBY

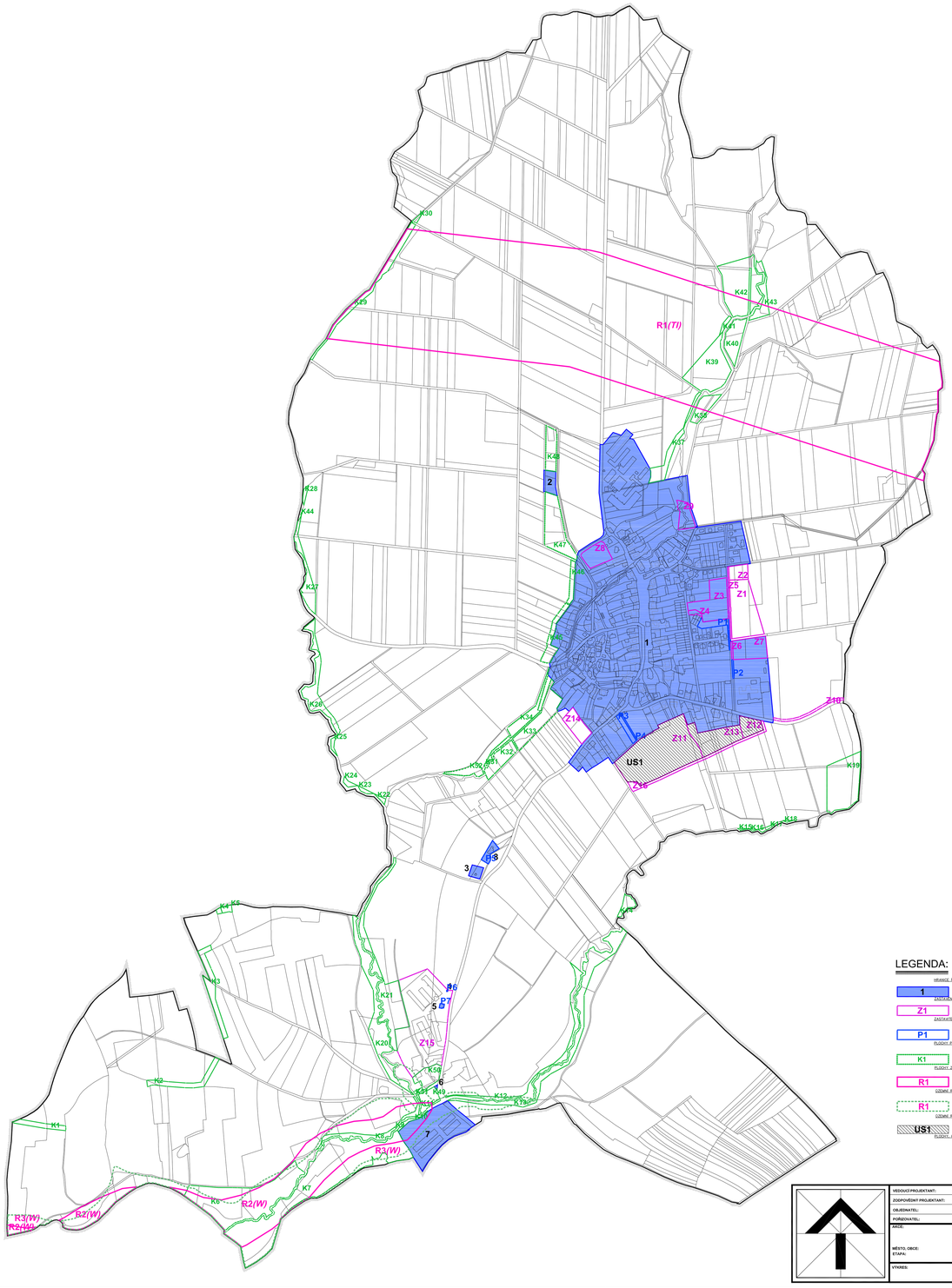

LEGENDA:

HRANICE ŘEŠENÉHO ÚZEMÍ

1 — ZASTAVĚNÉ ÚZEMÍ K 1.6.2018

Z1 — ZASTAVITELNÉ PLOCHY

P1 — PLOCHY PŘESTAVBY

K1 — PLOCHY ZMĚN V KRAJINĚ

R1 — ÚZEMNÍ REZERVY – – DLE ZÚR O (VODNÍ NÁDRŽ RADKOVY, VEDENÍ VVN 400 KV)

R1 — ÚZEMNÍ REZERVY – – DLE ZAP. OR LPNK N.B., A ZAP. OR (VODNÍ NÁDRŽ RADKOVY)

US1 — PLOCHY, KDE ZMĚNY PROVĚŘÍ ÚZEMNÍ STUDIE

ÚZEMNÍ PLÁN SOBĚCHLEBY BYL SPLŇUJÍCÍM STANOVENÍ § PROTOKOLU MINISTERSTVA PRO MÍSTNÍ ROZVOJ ČR ÚZEMNÍ PLÁN VYDANÝ ZASTUPITELSTVEM OBCE SOBĚCHLEBY DNE 22.3.2018 NABYL ÚČINNOSTI DNE

MINISTERSTVO PRO MÍSTNÍ ROZVOJ ČR

Olomoucký kraj

VEDOUCÍ PROJEKTANT:	ING.ARCH. STANISLAV VRUBEL
ZODPOVĚDNÝ PROJEKTANT:	ING.ARCH. STANISLAV VRUBEL
OBJEDNATEL:	OBEC SOBĚCHLEBY
POŘIZOVATEL:	MĚSTSKÝ ÚŘAD LIPNÍK NAD BEČVOU
AKCE:	ÚZEMNÍ PLÁN SOBĚCHLEBY
MĚSTO, OBCE:	SOBĚCHLEBY (k.ú. Soběchleby)
ETAPA:	
VÝKRES:	VÝKRES ZÁKLADNÍHO ČLENĚNÍ ÚZEMÍ

Ing. arch. Stanislav VRUBEL
ARCHITEKTONICKÝ ATELIÉR
BOHUSLAVSKÁ 1320, 751 31 LIPNÍK NAD BEČVOU
TEL./FAX: +420 571 416 111, +420 602 441 242
E-MAIL:architekt.vrubel@seznam.cz, T.0911.110.181, M.722 945 242

Ing.arch.Stanislav Vrubel
ČČA/ČKA autor.č. 02-101

		Č. KOPIE:
DATUM:	03/2019	
FORMÁT:	2xA2	
ÚČEL:	ÚZEMNÍ PLÁN	
MĚŘÍTKO: 1:5000	VÝKRES Č.: La	